| WORK INSTRUCTION (INSTRUÇÃO DE TRABALHO) | | | | |
|---|---|---|---|---|
| Nome da tarefa: **Preparação do Pré-layout** | | | | WOW |
| Abrangência: **LATAM** | | | Seguimento: **SVC** | |
| Página: **1** | Revisão: **0** | Válido até: **08/01/2029** | Código: **SVC - 2125 - 433** | |

## OBJETIVO DO DOCUMENTO

Orientar e instruir como realizar o processo de preparação no SVC.

## 1. ALCANCE DO DOCUMENTO

Este documento se destina às operações de SVC

## 2. MATRIZ DE RESPONSABILIDADES (RACI)

| ATIVIDADE | R | A | C | I |
|---|---|---|---|---|
| Preparação do pré-layout | REP | Site Leader | Team Leader | Team Leader |

**R** – RESPONSÁVEL **A** – APROVADOR **C** – CONSULTADO **I** - INFORMADO

## 3. MATERIAIS E EQUIPAMENTOS UTILIZADOS

- Baker carts/gaiolas
- Bins/pneumática
- Flowracks
- Conveyor/esteira
- Handhelds
- Leitores

## 4. TERMOS E DEFINIÇÕES

- SVC (Service Center)
- REP (representantes)
- XD (Cross Docking)
- TL (Team Leader)
- PS (Problem Solvers)
- MLP (Meli logistics provider)
- LTA (Acidentes com afastamento)
- RWC (Acidentes sem afastamento)
- FAC (Acidentes com primeiros socorros)
- Near Miss (Quase Acidente)
- SPR (Shippment per route)

## 5. KPIs DE CONTROLE

**Produtividade::** [Performance Tracking]

## 6. EPIS UTILIZADOS

- Calçado de segurança
- Colete refletivo/Uniforme refletivo
- Luvas
- Calço

## 7. FLUXOGRAMA

SVC | Macroprocesso

| **8. AÇÕES E MÉTODOS** | |
|---|---|
| **Ações (O que)** | **Métodos (Como)** |
| **9.1 Configuração do pré-layout** | 1. No turno anterior, as equipes do Service Center (SVC) ou Cross Docking (XD) devem deixar o layout e os materiais nas áreas acordadas de forma organizada, ordenada e desinfetada para o início da operação do SVC.<br>Recomenda-se seguir a seguinte configuração de layout para o processamento de pacotes oversize Layout Oversize XD / SVC<br>Deve-se verificar a ordem e a posição das seguintes ferramentas e/ou materiais:<br>➔ Baker carts/Gaiolas, que devem estar formando ilhas de trabalho ao redor do conveyor/esteira<br> <br>Baker carts/Gaiolas<br> <br>Conveyor/esteira<br>➔ Bins, flowracks e zona de buffer. |

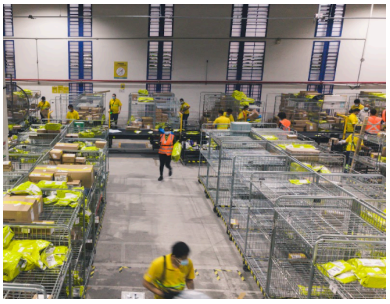

- ➔ Pacotes de reprocesso do dia anterior. (Insucessos)
- ➔ Equipamentos necessários para a movimentação dos pacotes na área de grandes volumes.
- ➔ Kit COVID disponível : sanitizantes para as mãos/álcool, máscaras e luvas.

No final do turno, garantir a sanitização e desinfecção dos equipamentos (handhelds, notebooks, e leitores).

**Análise de Segurança (Riscos e medidas de Controle):**

**Riscos:**

**Acidente -** Queda do mesmo nível (Quedas, tropeços e entorses) - escoriação/lesão ao manusear gaiolas.

Ergonómico - posicionamento inadequado ao manusear gaiolas, pacotes, sacas..

**Medidas de Controle:** Caminhar somente no caminho seguro, atenção às sinalizações de segurança, não subir nos paletes, usar luvas ao manusear pacotes, gaiolas, sacas, usar bota de segurança, cumprir todos os requisitos e medidas de segurança, conforme orientações e treinamentos, informar imediatamente a liderança caso seja identificado risco grave e iminente na atividade, inspecionar os EPI's e material de trabalho antes de iniciar as tarefas. Em caso de alguma ocorrência, NM/acidente: Informar imediatamente a liderança.

## 9. LINKS & ANEXOS

Fluxograma oficial detalhado no WOW
Resultados KPIS no WOW

| HISTÓRICO DE REVISÕES | | | |
|---|---|---|---|
| **REVISÃO** | **ITEM** | **DATA** | **HISTÓRICO** |
| 0 | Todos | 10/01/2024 | [Marina Heck] - Revisão do formato da WI, deixando neste documento apenas o processo de preparação do Pré-layout. Documento usado como base: WI PREPARAÇÃO PT_SVC_V1 |
| 1 | 9.1 | 21/01/2025 | [Sara Hernández] - É incluída a recomendação da MTM para a configuração do layout para o processamento de pacotes oversize. INFOWOW_2025_Q1 y Q2 |